



# COMITÉ DE PILOTAGE PSYCHIATRIE ET SANTE MENTALE DU GHT 21-52

FILIÈRE PSYCHIATRIE ET SANTE MENTALE

**8 décembre 2020**

F. MARTIN, Pilote de la filière Psychiatrie et Santé Mentale du GHT 21-52  
M.BICHON, Référente filière psychiatrie santé mentale du GHT 21-52

# Ordre du jour

2

## 1 – Point COVID

## 2 – Point d'actualité générale

- Nouvelle gouvernance PTSM et GHT
- Point sur les appels à projet
- Point sur le Projet d'Etablissement
- Point d'avancement du Projet Médical du GHT
  - Vigilant'S
  - FMIH Addicto
  - Labo Sommeil

## 3 – Point d'information PTSM 21

## 4 – Point sur le pacte urgence et la mise en place du SAS

## 5 – Calendrier de travail 2020/2021

Questions diverses



# 1 - POINT COVID

Mme Virginie BLANCHARD  
Mme Michelle BICHON

# Etat des lieux

4

## □ CH SEMUR EN AUXOIS

- 11 patients Covid+ dans l'unité dédiée de médecine Covid
- 1 patient Covid+ asymptomatique en chambre d'isolement de psychiatrie
- 1 patient en réanimation Covid non intubé

## □ CH LA CHARTREUSE

- 33 patients Covid+ dans l'unité SARI
- 3 patients en réanimation Covid intubés (*Provenant de l'USALP*)
- 3 patients décédés
- 52 agents Covid+ (*depuis le 7 octobre*)



## 2- POINT D'ACTUALITE GENERALE

# Nouvelle gouvernance PTSM et GHT

- ❑ **GHT** - Mme Michelle BICHON, Référente filière psychiatrie santé mentale du GHT 21-52
- ❑ **PTSM** - Mme Amandine CLAVEL, Directrice Affaires Générales

# Nouvelle gouvernance PTSM et GHT

7

## Déclinaison des projets... vers une feuille de route commune en santé mentale



- ⊙ Le PMP du GHT couvre l'ensemble de l'offre de soins sanitaires et vise à structurer des **parcours de soins**
- ⊙ Cette offre a vocation à s'articuler avec les autres dispositifs du **parcours de vie de la personne via le PTSM**
- ⊙ La déclinaison des actions sur le territoire est favorisée par **la création de CLSM et la contribution des CLS** dans leur volet santé mentale

# Nouvelle gouvernance PTSM et GHT



## **GHT / PTSM : des objectifs complémentaires**

### **GHT**

Forme de coopération hospitalière basée sur l'élaboration d'un Projet Médical Partagé (PMP) qui définit une stratégie médico soignante d'évolution de l'offre de soins.

### **PTSM**

Outil de déclinaison de la politique de santé mentale. Il est élaboré à l'initiative des acteurs locaux.

Il a pour objectif l'amélioration continue de l'accès des personnes concernées à des parcours de santé et de vie de qualité, sécurisés et sans rupture.



# Nouvelle gouvernance PTSM et GHT

9

## L'organisation territoriale de la politique de santé mentale

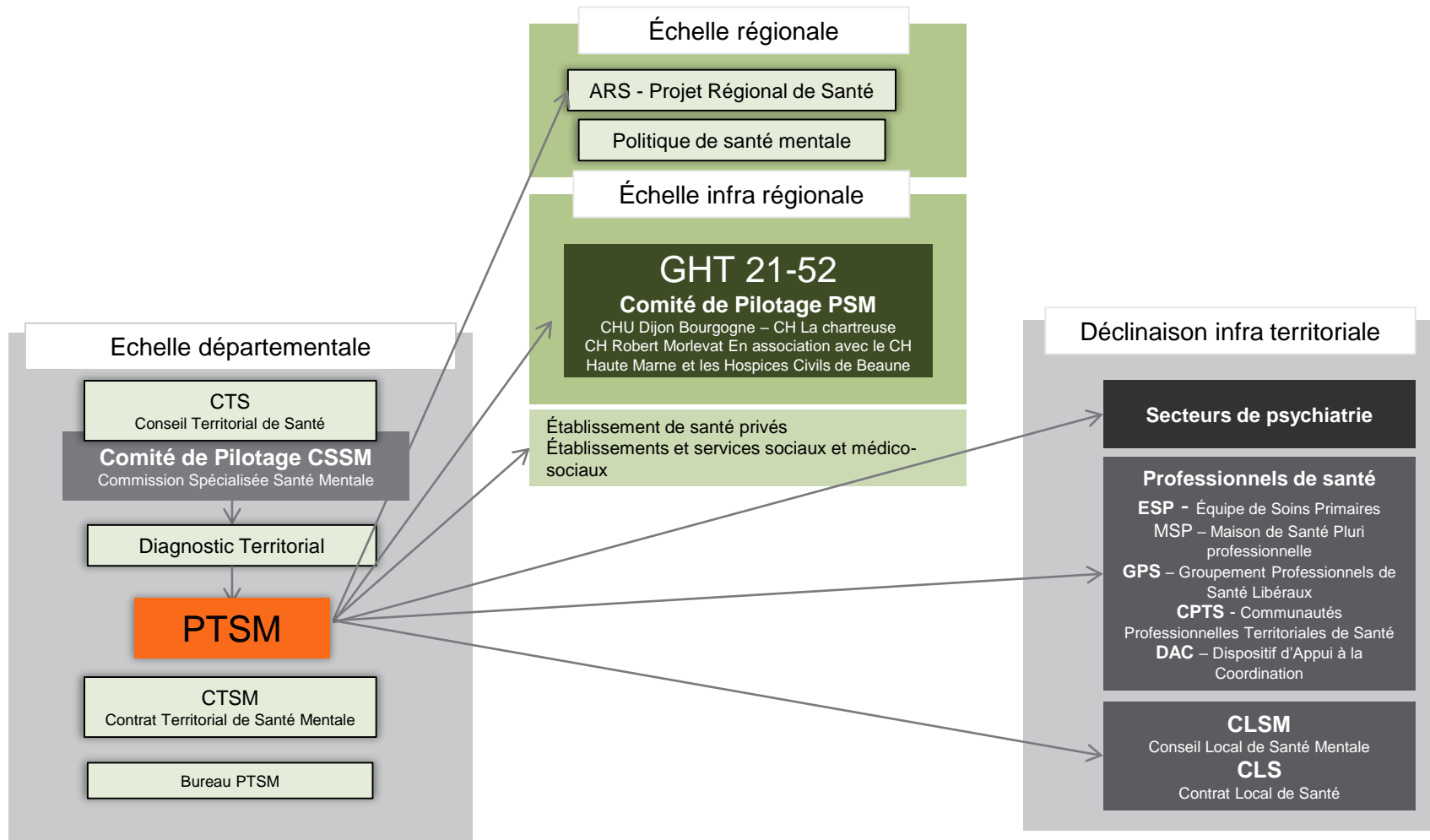

# Gouvernance du projet

10

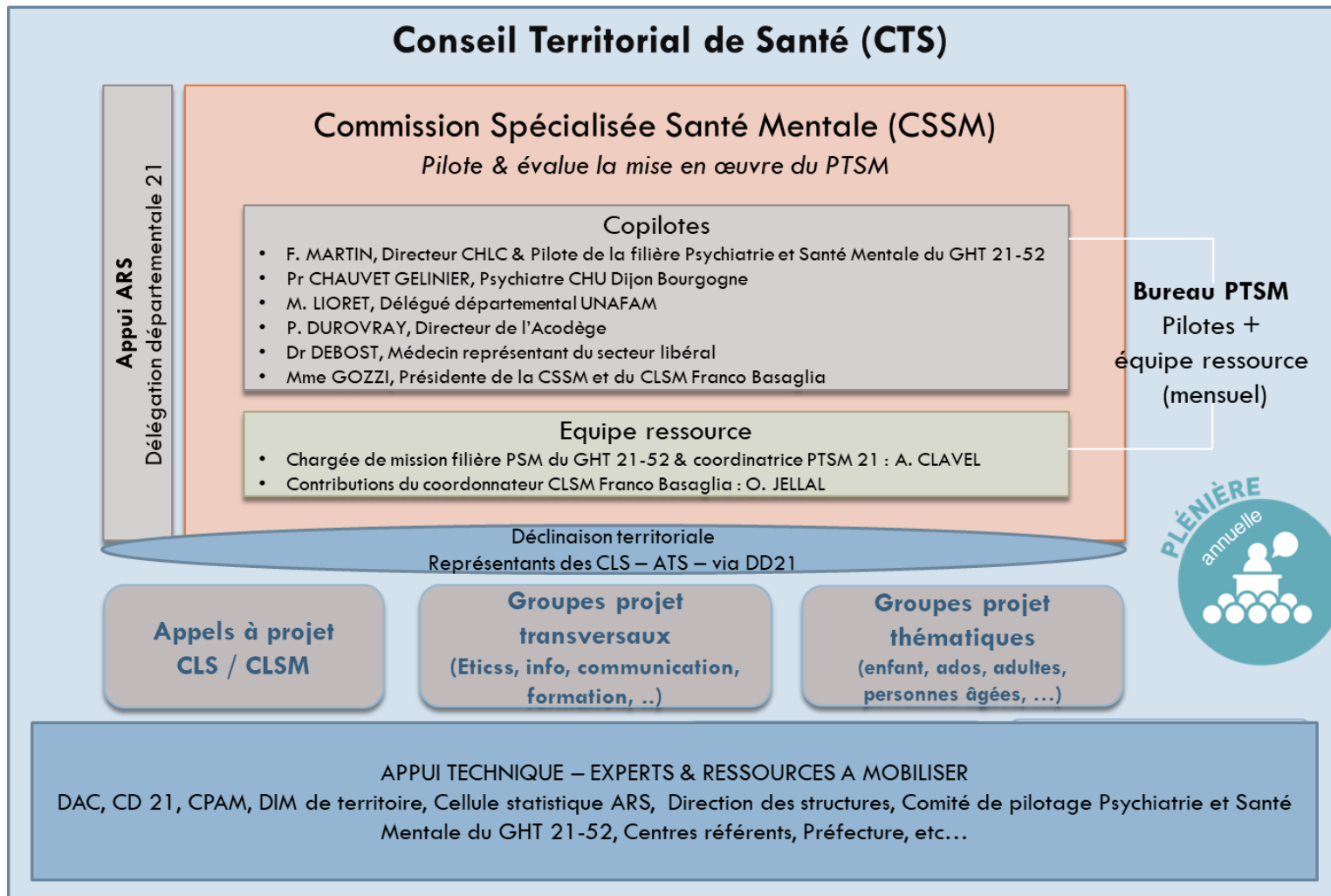

# Point sur les appels à projet

- ❑ Mme Amandine CLAVEL, Directrice Affaires Générales
- ❑ Mme Virginie BLANCHARD, Directrice en charge du GHT 21/52

# Centre Hospitalier La Chartreuse

12

ORGANISME/ FINANCEMENT	APPEL A PROJET	POLE PORTEUR DU PROJET	NOM DU PROJET	Date d'envoi	Chef de Projet	SUBVENTION	
						Montant demandé	Montant obtenu
MN PEA/ARS	Mesures nouvelles en psychiatrie de l'enfant et de l'adolescent pour l'année 2020 (MN PEA) : La présente instruction vise à solliciter les ARS sur les projets et dispositifs de psychiatrie périnatale, de l'enfant et de l'adolescent à mettre en place dans les territoires non dotés ou sous dotés au regard des besoins.	Pôle pédopsychiatrie	« Renforcement du dispositif Départemental de psychiatrie périnatale père-mère-bébé ».	30/09/2020	Dr BESSE Dr PINGAUD Dr LECLERCQ Dr PHAN	Frais de fonctionnement : 303 291 € Investissement : 14 127 €	Projet retenu au niveau régional 3/5
FIOP/ARS	FONDS DE L'INNOVATION ORGANISATIONNELLE EN PSYCHIATRIE (FIOP) : Le présent appel à projets vise en effet à encourager prioritairement les innovations organisationnelles.	Co-portage Pôle de réhabilitation / Pôle pédopsychiatrie	Créer une équipe transition : équipe de prévention, détection et prise en soins des troubles psychiques émergents et des troubles neuro-développementaux sans déficience du jeune adulte (16-25 ans) ; favorisant le maintien de la scolarité et l'accès à un diplôme professionnalisant	30/09/2020	Dr J. MARTIN/ Dr PINGAUD	Frais de fonctionnement : 326 779 € Investissement : 19 492 €	Projet retenu au niveau régional 1/9
		Filière Personnes Âgées	Expérimentation de la télé expertise <u>gérontopsychoiatrie</u>	30/09/2020	Dr MURAT PH DUCHARME C. RENON	Frais de fonctionnement : 51 502 € Investissement : 1 101 €	Projet retenu au niveau régional 9/9
FONDS ADDICTIONS/ ARS	FONDS ADDICTIONS 2020 : Les actions financées par le fonds devront s'inscrire dans les 3 axes ci-dessous : Axe 1 : Protéger les jeunes et éviter l'entrée dans le tabagisme ainsi qu'éviter ou retarder l'entrée dans la consommation d'autres substances psychoactives. Axe 2 : Aider les fumeurs à s'arrêter et réduire les risques et les dommages liés aux consommations de substances psychoactives. Axe 3 : Amplifier certaines actions auprès de publics prioritaires dans une volonté de réduire les inégalités sociales de santé.	Pôle activités transversales (EOLE)	Création d'une Unité Psychiatrique de Liaison, d'Accompagnement, et de Soins Ambulatoires en Addictologie (UPLASAA)	02/10/2020	Dr ARAVANTINO S	Frais de fonctionnement pour 3 ans: 1 487 232€ Investissement : 17 065 €	

## □ Concernant le FIOP :

A l'issue de l'examen des différents projets, l'ARS a proposé à l'arbitrage national du FIOP 9 projets, parmi lesquels figure le projet transmis par le CHU Besançon, et porté en partenariat avec le CHU Dijon, « **Centre de ressources Psychiatrie de la Personne Agée** ». Ce projet, adapté en 2020, permet de développer la structuration de la prise en charge en psychiatrie du sujet âgé, sous l'égide des 2 CHU : par une offre spécifique qui répond à un besoin (consultation suicidologie PA), une logique d'intégration de la compétence psychiatrique avec les équipes mobiles gériatriques existantes, une logique de formation et de soutien de la filière.

## □ Concernant les mesures nouvelles en psychiatrie de l'enfant et de l'adolescent :

L'ARS a priorisé des mesures nouvelles aux extensions de dispositifs déjà existants. Aussi, le projet de renforcement de l'équipe de liaison infanto-juvénile n'a pas été proposé à l'arbitrage national. Nous aurons le souci d'accompagner au mieux son développement sur les prochains exercices budgétaires, en fonction des évaluations en cours et des moyens régionaux.

# Point d'avancement du Projet d'établissement du CHLC

- Amandine CLAVEL, Directrice Affaires Générales

# Point d'avancement du Projet Médical du GHT

- ❑ Dr Maud BENETTI, Psychiatre
- ❑ Dr Vincent MEILLE, Psychiatre
- ❑ Professeur Benoit TROJAK
- ❑ Amandine CLAVEL, Directrice Affaires Générales

# VIGILANS

Dr Maud BENETTI



- Dispositif de veille téléphonique des patients suicidants durant les 6 mois suivant leur TS.

## **VIGILANS NE SE SUBSTITUE PAS AU SOIN !**

**Garder le contact, faciliter, permettre l'accès au soin le mieux adapté**

- Objectif = diminuer la récurrence suicidaire après une TS
- Résultats attendus :
  - ▣ Diminution des passages aux Urgences pour TS
  - ▣ Diminution du nombre de TS
  - ▣ Diminution du nombre de suicides

# Déploiement de VIGILANS en Bourgogne

- Une équipe de Vigilanseurs dans chaque département :
  - Vigilans 71 au CH de SEVREY (Dr MARIN),
  - Vigilans 58 au CH Pierre Lôô en partenariat avec la Clinique du Tremblay (Dr DJERIDANE),
  - Vigilans 89 au CHSY (Dr KARNYCHEFF),
  - Vigilans 21 au CHLC (Dr BEAUVALOT).
  
- Une coordination médicale régionale au CHU de DIJON
  
- Secrétariat médical au CHU de DIJON, non encore recruté

# VIGILANS et GHT

## □ Déploiement régional

- donc au-delà du GHT
- et n'intègre pas le 52

## □ Mais occasion pour le GHT

- De renforcer l'articulation/coopération filière urgence psy 21 :
  - POP, EPSID
  - Psychiatrie aux Urgences de Beaune et de Semur
  - Psychiatrie de liaison au CRUU, future UITB
  - SAMU
  - Soins ambulatoires psychiatriques : CMP, secteurs, libéraux
- De développer un plan de formation conjoint à destination des soignants des CH
  - 3 niveaux de formation : Repérage, Evaluation, Intervention de crise suicidaire
  - Recommandations Plan Priorité Prévention de mars 2018, Feuille de route santé mentale et psychiatrie de juin 2018.

# En bref



- Lancement premier trimestre 2021 de VIGILANS Côte d'Or
- Travailler en réseau avec un objectif commun = prévenir le suicide
- Construire/développer le réseau
- Développer les compétences

# FMIH ADDICTO

## COVID : frein à la mise en place de la FMIH !

- **Convention signée le 16 octobre 2020**

Prochaine assemblée:

- Date : 29 janvier 2021
- Moyen : contexte Covid → Teams
- Planification de la réunion : CHU

# Première Assemblée le 29 janvier

23

## □ **Ordre du jour :**

- Constitution du Bureau
- Stages croisés IDE
- Tabac : LSST du GHT 21/52
- Projets de soins en addictologie
- Formations en addictologie : terrains de stage (FST/DU/Capacité)
- Protocoles de recherche

# CENTRE D'EXPLORATION DU SOMMEIL

TEL : 03 80 42 49 50

SECRÉTARIAT : 03 80 42 54 62

MAIL : [UNITEDESOMMEIL@CHLCDIJON.FR](mailto:UNITEDESOMMEIL@CHLCDIJON.FR)

MAIL : [SECRÉTARIAT.SOMMEIL @CHLCDIJON.FR](mailto:SECRÉTARIAT.SOMMEIL@CHLCDIJON.FR)

ETAT DES LIEUX DECEMBRE 2020



# DISPOSITIF ACTUEL

## □ Equipements actuels :

Locaux différenciés des unités psychiatrie générale

- 2 chambres individuelles équipées de système d'acquisition de données et de vidéos
- 1 poste EEG avec vidéo

## □ Activités et missions :

- Hospitalisation complète 24 à 48 h  
PSG – TILE – TME
- Activité ambulatoire
  - actimétrie – PVN
  - lumniothérapie
  - MMPI
  - soins spécifiques : PL – protocole jambes sans repos - ESKETAMINE

### EQUIPE MEDICALE

Dr GUILLET Clément	0,20 %
Dr BOISSET Hugo	0,10 %
Dr ARANVATINOS David	0,10 %
Dr HUSSAMI Aymar CHU	<u>0,20 %</u>
Total	0,60%

### EQUIPE PARAMEDICALE

Cadre de santé	0,20 %
IDE	5 ETP
ASHQ	1 ETP
AMA	1 ETP

### CERTIFIE SFRMS

**3 axes :** psychiatrie  
neurologie  
pneumologie

### REFERENCE parasomnies

# Freins et Leviers

- ❑ Equipe médicale :
    - activités fractionnées et
    - départ retraite 3 PH : réorganisation médicale sur 5 UF
  - ❑ Equipe paramédicale :
    - instabilité des ETP paramédicaux
    - indisponibilité de l'encadrement
    - poste psychologue non budgété
    - ébauche CATTTP : relaxation IDE UD
- ↓
- ❑ Moyens actuels insuffisants pour développer axe psychothérapique
  - ❑ Ralentissement activité / contexte externe

**Recrutement médicaux**  
**Reconductions contractuelles experts**

**Opérationnalité équipe IDE 2021**  
**Formations universitaires, EEG, médiations**  
**Budgétisation postes CS et psychologue**

**Création CATTTP : ateliers, relaxation...**  
**Accord lit supplémentaire T2A**  
**Développement communication interne et externe**  
**Développement centre ressource de formation**

# DEPLOIEMENT PROJET 2021

- ❑ Etude économique en cours
- ❑ Création UF CATTTP SOMMEIL
- ❑ Annexion UF HJ ECT
- ❑ Plan travaux

## OBJECTIFS

### PLATEAU NEURO SCIENCES

- ❖ Spécialisé dans troubles du sommeil et de la vigilance
- ❖ Centre de référence des dépressions résistantes

## 3- POINT D'INFORMATION PTSM 21



[Retour d'expérience COVID](#)  
[News Santé Mentale de Côte d'Or](#)

**GHT**

[ 21 - 52 ]

## 4- POINT SUR LE PACTE URGENCE ET LA MISE EN PLACE DU SAS

Expérimentation sur le CHU, réflexion sur la réponse  
de la psychiatrie



Fiche n°6 : Améliorer l'accueil en urgence (dont crise suicidaire)  
et prévenir les hospitalisations  
Extrait du PTSM – Urgences psychiatrique

Mme Virginie BLANCHARD



# 5- CALENDRIER DE TRAVAIL 2020/2021

# Proposition de calendrier 2021

31

- Vendredi 2 avril 2021 - 11h/14h
- Vendredi 25 juin 2021 - 11h/14h
- Vendredi 24 septembre 2021 - 11h/14h
- Vendredi 10 décembre 2021 - 11h/14h